

アクセス



車でお越しの方

国道17号から「関根町・群大入口」の信号を入り、一つ目の信号を右折してください。

バスでお越しの方

JR前橋駅北口2番乗り場より「群馬大学荒牧」下車。バス停留所からは徒歩で約5分になります。

青色の建物です!



料金体系

[家賃・敷金・共益費などの費用]

敷金	50,000 円
家賃	60,000 円
管理費	25,000 円
	<ul style="list-style-type: none"> — [共益費] 10,000 円 — [状況把握・生活相談サービス] 5,000 円 — [その他のサービス等] 10,000 円
食事代	45,000 円 ※おおよその目安となります

[別途必要となる費用]

介護保険利用時一部負担金

介護保険給付対象外費用 (ご希望に応じて要相談)



マスコット猫 久高・小虎



サービス付き高齢者向け住宅 安心館 さくら

ヘルプーステーション わかば

(介護保険事業所番号 1070103120)

★近隣地域への訪問介護も行っています★

☎ 027-234-0009

株式会社 若葉

〒371-0047 前橋市関根町二丁目14番地18
TEL 027-234-0009 FAX 027-235-4188

「安心館 さくら」

サービス付き高齢者向け住宅

入居者の皆様に寄り添い「想い」を汲み取ることで
春の日だまりのような暖かさが溢れる場所を創り出しています。



認める
心

思いやりの
心

寄り添う
心

想う心を大切にします

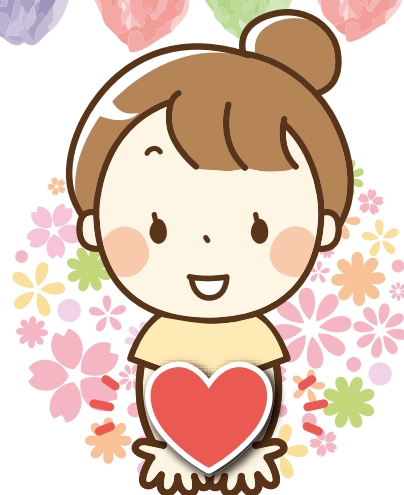

安心館さくらへの 入居の流れ

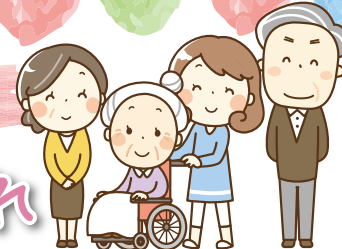

お問合わせ

まずはお電話 (027-234-0009) にてご連絡ください。



施設見学

施設内を見ていただくほか、ご入居までのご相談や質問にお答えします。

面談

ご本人様及びご家族様と面談をさせていただきます。ご入居後の希望など、お互いにコミュニケーションを図ります。

ご入居

ご入居に関する書類などをご用意いただきご契約となります。ご契約締結後は、準備が整い次第ご入居いただけます。

サービス付き高齢者向け住宅「安心館さくら」は、人に対してだけではなく、その人の好きなことや好きなもの、場所・思い出など、一人ひとりの心の中にある大切な「想い」を感じ取りながらサポートを行っています。その上で、入居者の皆様が安心して、穏やかな毎日が送れるよう、お手伝いさせていただきます。

お食事

お食事は手作りが基本です。皆様の栄養バランスを考えた上で、刻み食、ペースト、とろみなど、個々に合った形で、おいしく食べていただけるよう工夫しています。

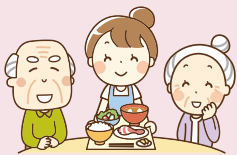

居室と生活

各部屋には洗面台、クローゼット、トイレがついています。メール等で日々の生活の様子などの近況報告も行っています。



レクリエーション

地域のお祭りへの参加・敬老会、クリスマス会といったお楽しみ会など、様々なイベントを企画しています。日々の生活の中でもレクを取り入れています。



アニマルセラピー

動物と触れ合うことで精神的回復を目指すアニマルセラピーで、みんなの心を潤しています。



健康をサポート

連携している介護事業所、提携医療機関と協力しながらサポートを行っています。定期的な往診に加え、緊急時に駆けつけられるお医者様を確保しています。



看取り

人生の最期の時間を共有させていただけることに感謝し、一人ひとりの「想い」に寄り添う「看取り」を行っています。



手術後とわかるようにシ字カットされた耳=「さくらねこ」

野良から地域猫へ 「さくらねこ」TNR活動

T TRAP (つかまえる)

野良猫を捕まえます。

N NEUTER (不妊手術をする)

これ以上不幸な命が増えないように、不妊手術を行います。この時に不妊手術をした証として耳をカットします。

R RETURN (元の場所に返す)

猫が暮らしていた元の地域に戻します。

